Data presentazione: 21/12/1960 - Data: 22/05/2023 - n. T298371 - Richiedente:

MODULARIO F Cat. 5 T 632

28

5906

MINISTERO DELLE FINANZE

DIREZIONE GENERALE DEL CATASTO E DEI SERVIZI TECNICI ERARIALI

MOD B (*Nuovo Catasto Edilizio Urbano*)

Lire 20

NUOVO CATASTO EDILIZIO URBANO

(*R. DECRETO-LEGGE 13 APRILE 1939, N. 652*)

Planimetria dell'immobile situato nel Comune di TORINO *Via* ~~Via~~ C. so G. CESARE 38

Ditta S.p.A. A.G.I.U.R.

Allegata alla dichiarazione presentata all'Ufficio Tecnico Erariale di TORINO

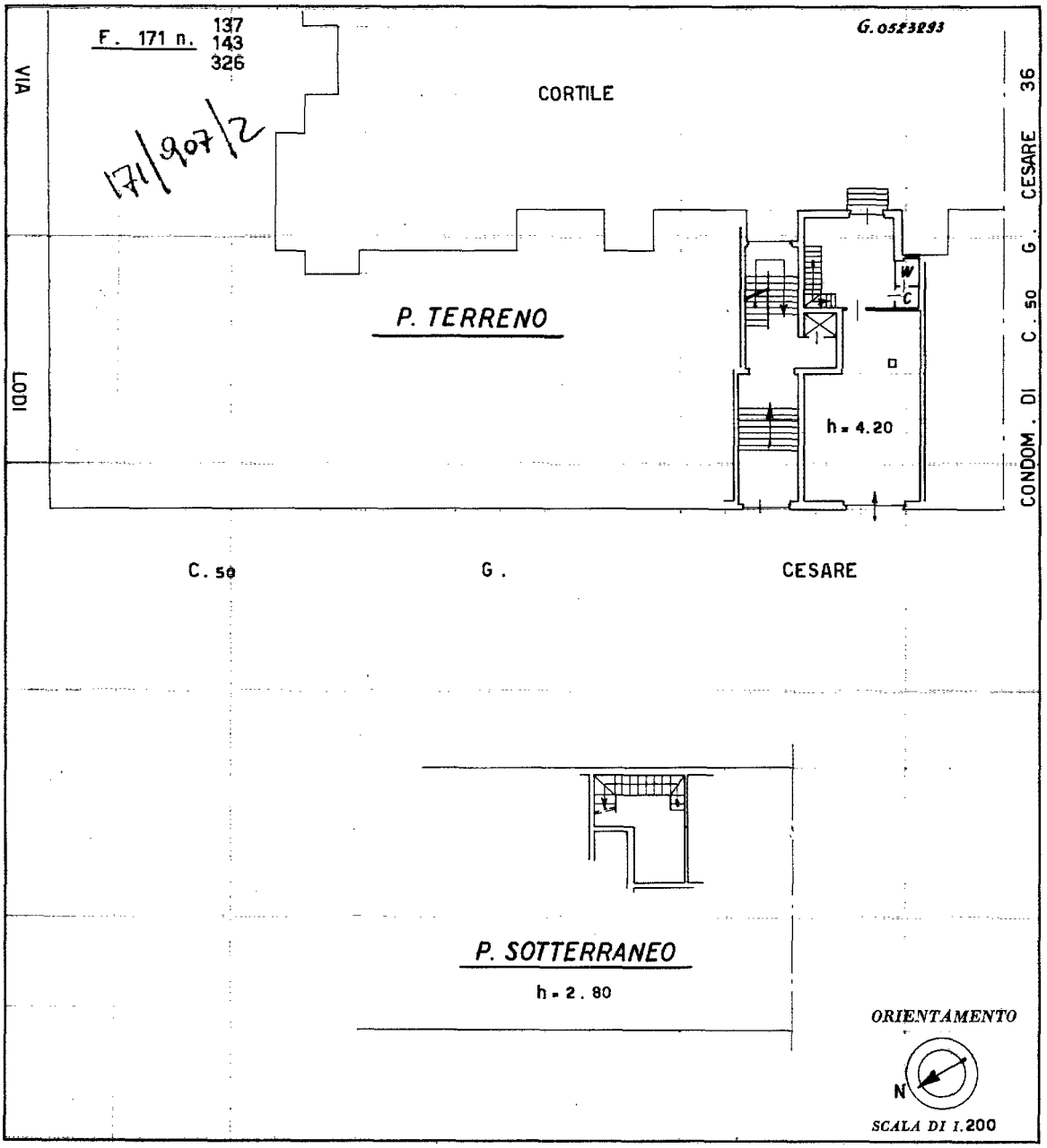

SPAZIO RISERVATO PER LE ANNOTAZIONI D'UFFICIO	
DATA	
PROT. N° 39/2629	

Compilata dal G. GIOVANNI BIASSONI
(*Titolo, nome e cognome del tecnico*)

Iscritto all'Albo de GEOMETRI

della Provincia di TORINO

DATA 1 - 9 - 1960

Firma:

ISTITUTO POLIGRAFICO DELLO STATO

Ultima planimetria in atti

Data presentazione: 21/12/1960 - Data: 22/05/2023 - n. T298371 - Richiedente:
Totale schede: 1 - Formato di acquisizione: A3(297x420) - Formato stampa richiesto: A4(210x297)

10 metri

Catasto dei Fabbricati - Situazione al 22/05/2023 - Comune di TORINO(L219) - < Foglio 1184 - Particella 120 - Subalterno 2 >
CORSO GIULIO CESARE n. 38 Piano T